Procédures

24/10/2025	Remonter les VM sur Zabbix	1.0
Rédacteur	Cedric	
Correcteur	Loghan	
Validateur	Loghan	
Destinataire (Utilisateur Tech)		
Dernière mise à jour		

Cette procédure sert à remonter les Informations sur Zabbix

Procédures

Commencer par aller sur votre Interfance Zabbix cliquez sur collect de donné indiqué par le chiffre 1 ensuite sur hote indiquer par le chiffre 2 et enfin Crée un nouvelle hote le chiffre 3

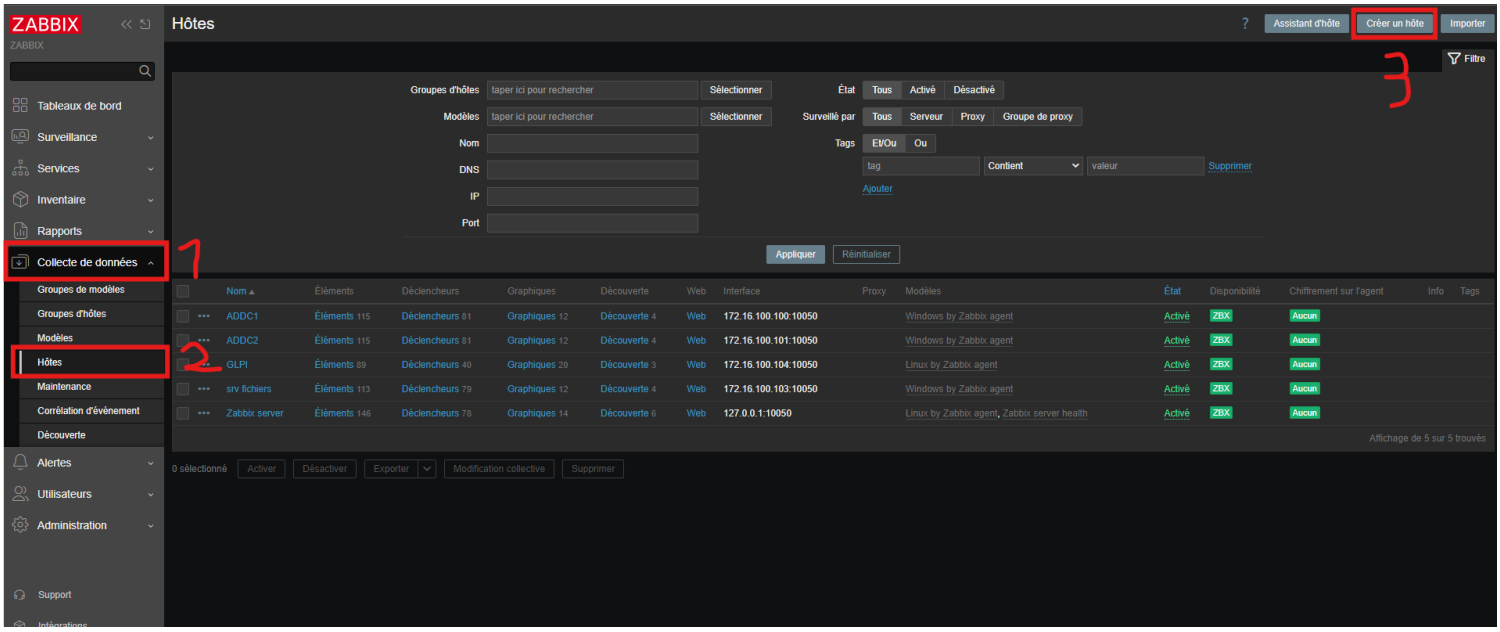

- Mettez le Nom de L'hôte : de la VM : Service que vous voulez remonter
- Choisissez le Modelé Si vous suivez cette procédure a la suite de l'installation de l'agent sélection agent Zabbix
- L'hôte choisissez le type de machine la c'est une VM puis cliquez sur Ajouter

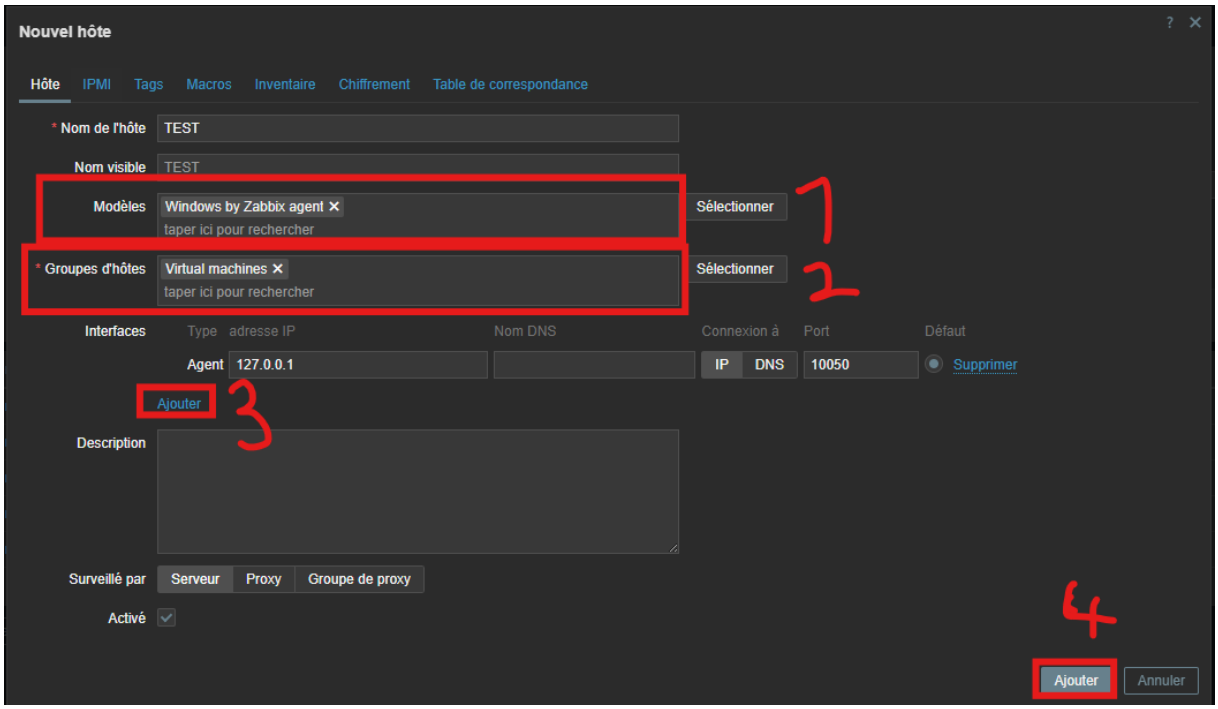

Procédures

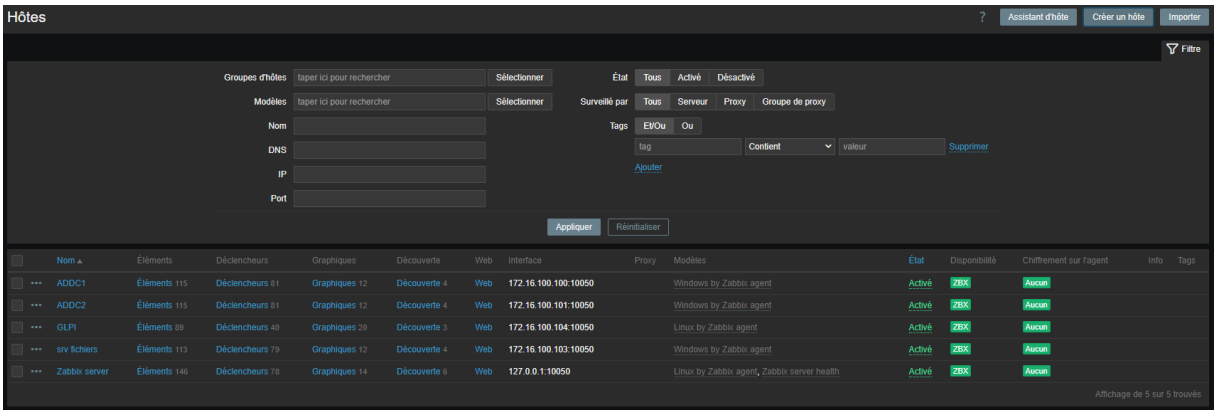
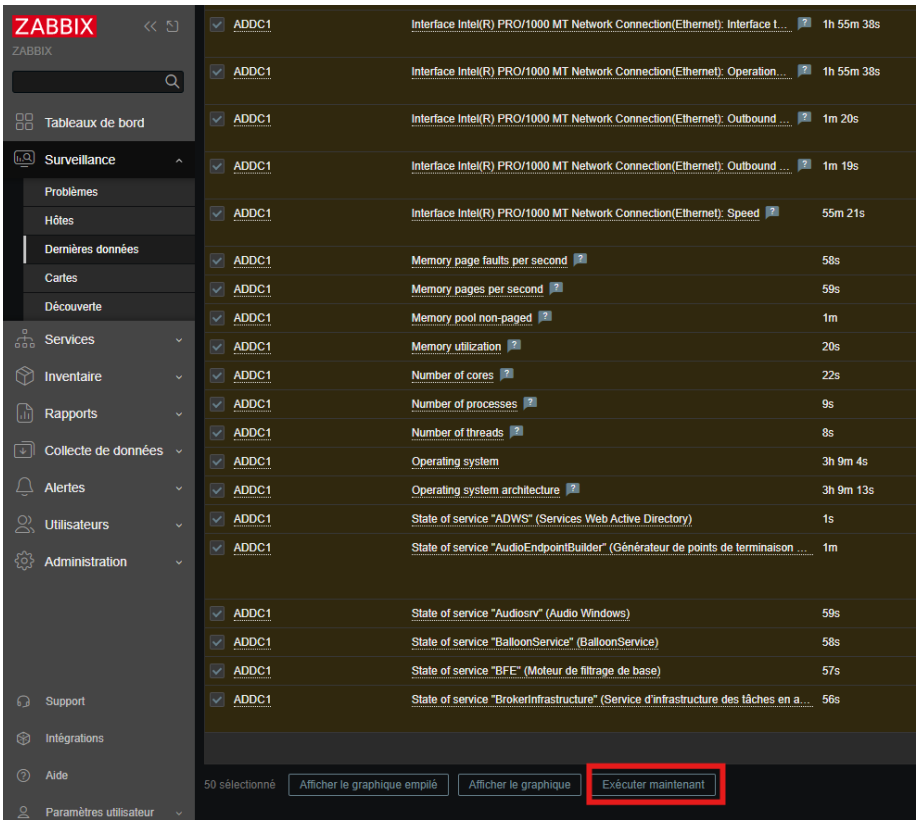
Pour forcer ou accélérer la remonter des données aller dans surveillance puis Dernières données cliquez sur Hôte pour tous sélectionner scroller jusqu'en bas et cliquez sur exécuter maintenant